

Projekt:
**Empfangsgebäude
 Bahnhof Geilenkirchen
 Nebengebäude**

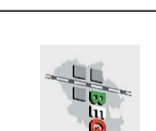

**Bahnlflächen
 Entwicklungsgesellschaft**
 Am Hauptbahnhof 3 49127 Essen
 TEL.: 0211-3943563 FAX: 0211-3943560

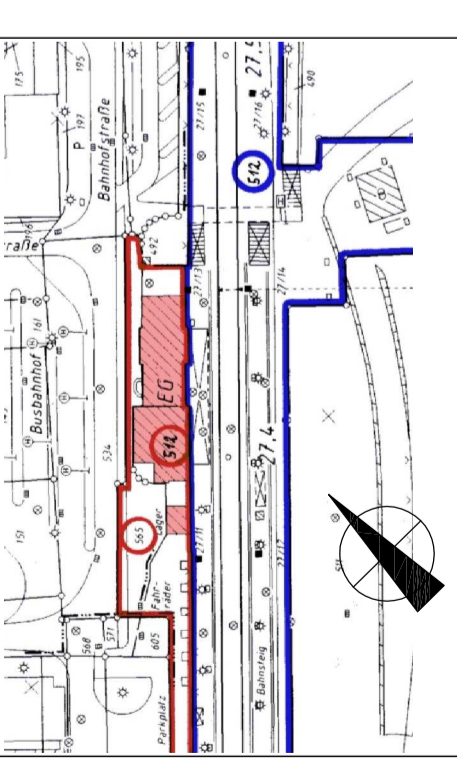

pbs architekten
 Gerlach Krings Böhning
 Planungsbüro Schmitz Aachen GmbH
 Pasoldstraße 16 52076 Aachen
 TEL.: 02408/9482-0 FAX: 02408/9482-82

Phase:
Entwurf

Planinhalt:
**Nebengebäude
 Grundriss, Schnitt und Ansichten**

Projekt Nr.:	4189-07	Gezeichnet:	EK/Se
Version:	ADT 2006	Datiername:	3-HBH-GK-NG.dwg
Datum:	04.10.07	Format:	539 / 297
Modstich:	1:100	Plan Nr.:	3 GK NG
		Index:	

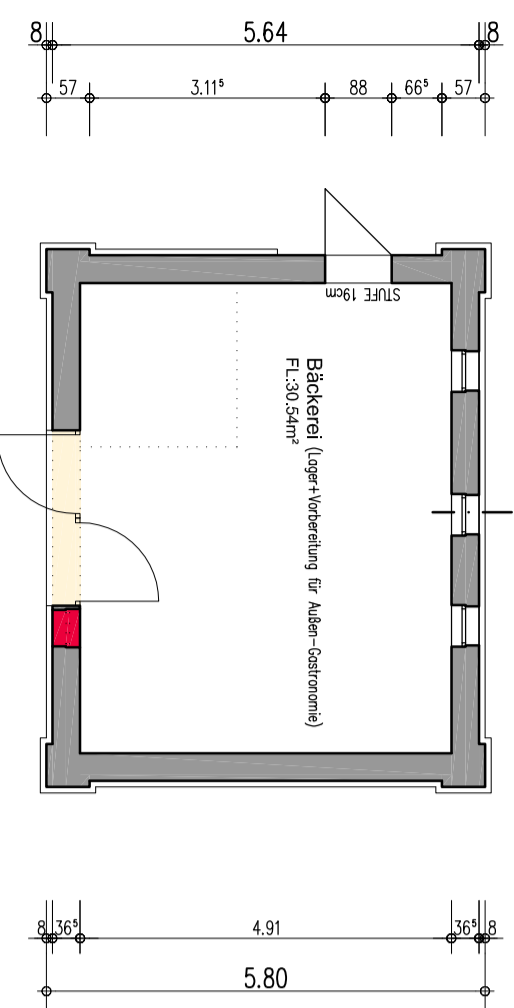
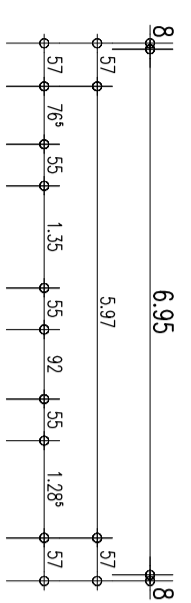

Grundriss

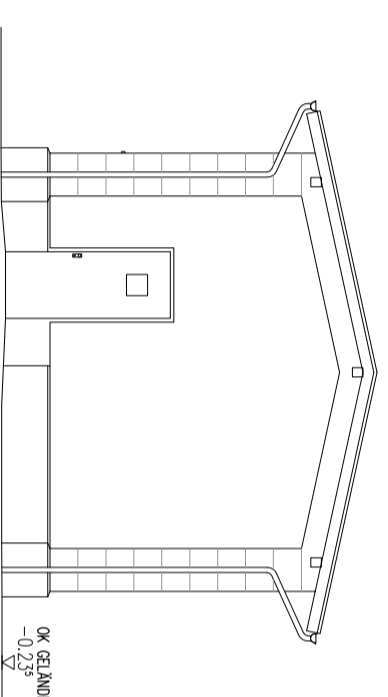

Nord-Ost-Ansicht

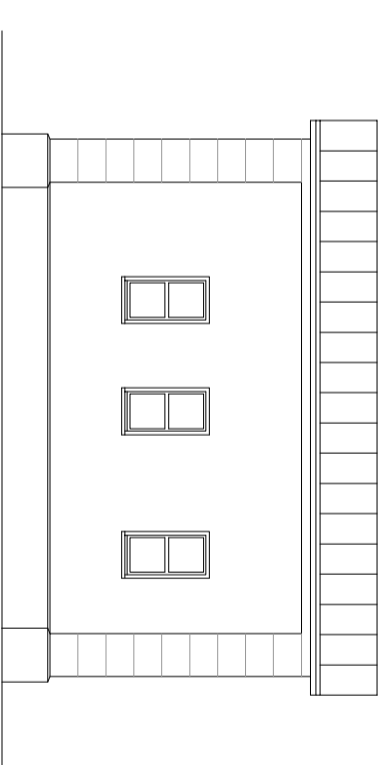

Süd-Ost-Ansicht (Bahnsteig)

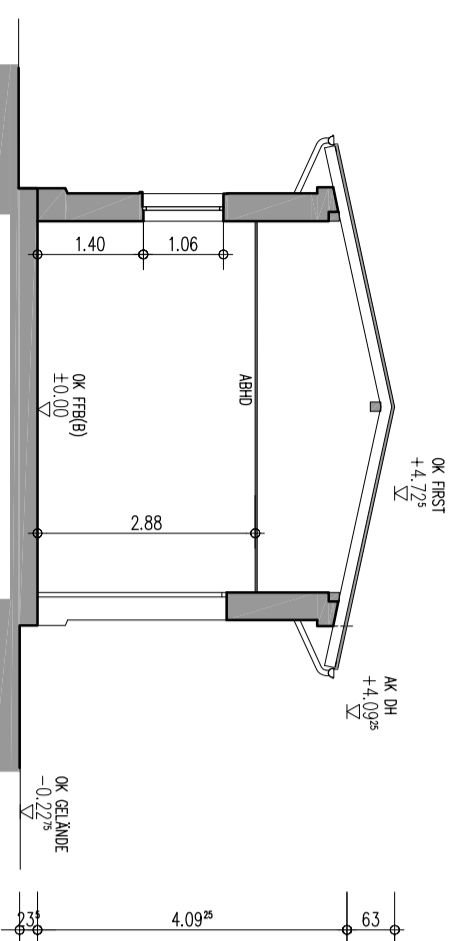

Schnitt A-A

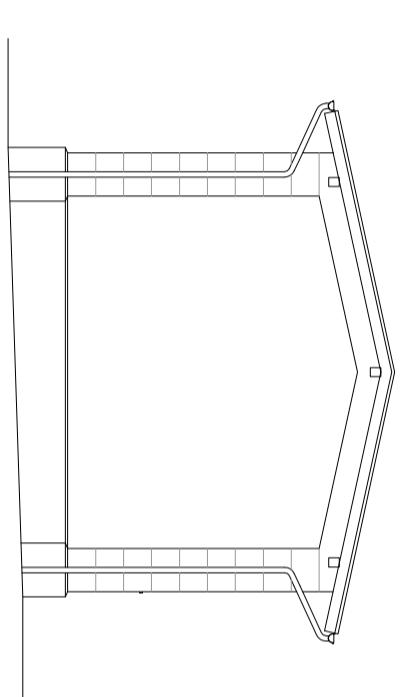

Süd-West-Ansicht

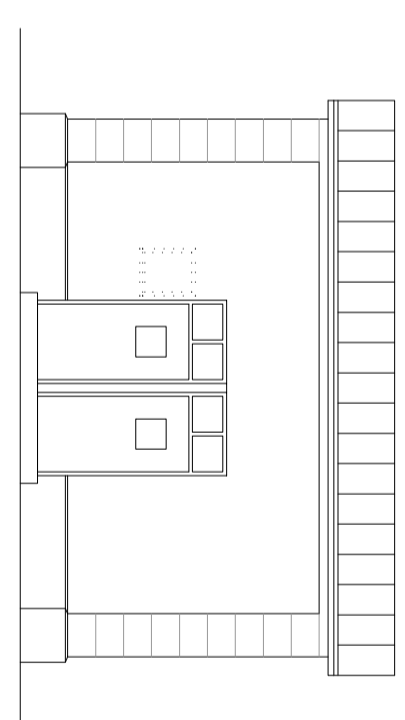

Nord-West-Ansicht (Vorplatz)